

ŽST. VELIM, TECHNOLOGICKÁ BUDOVA 1.NP

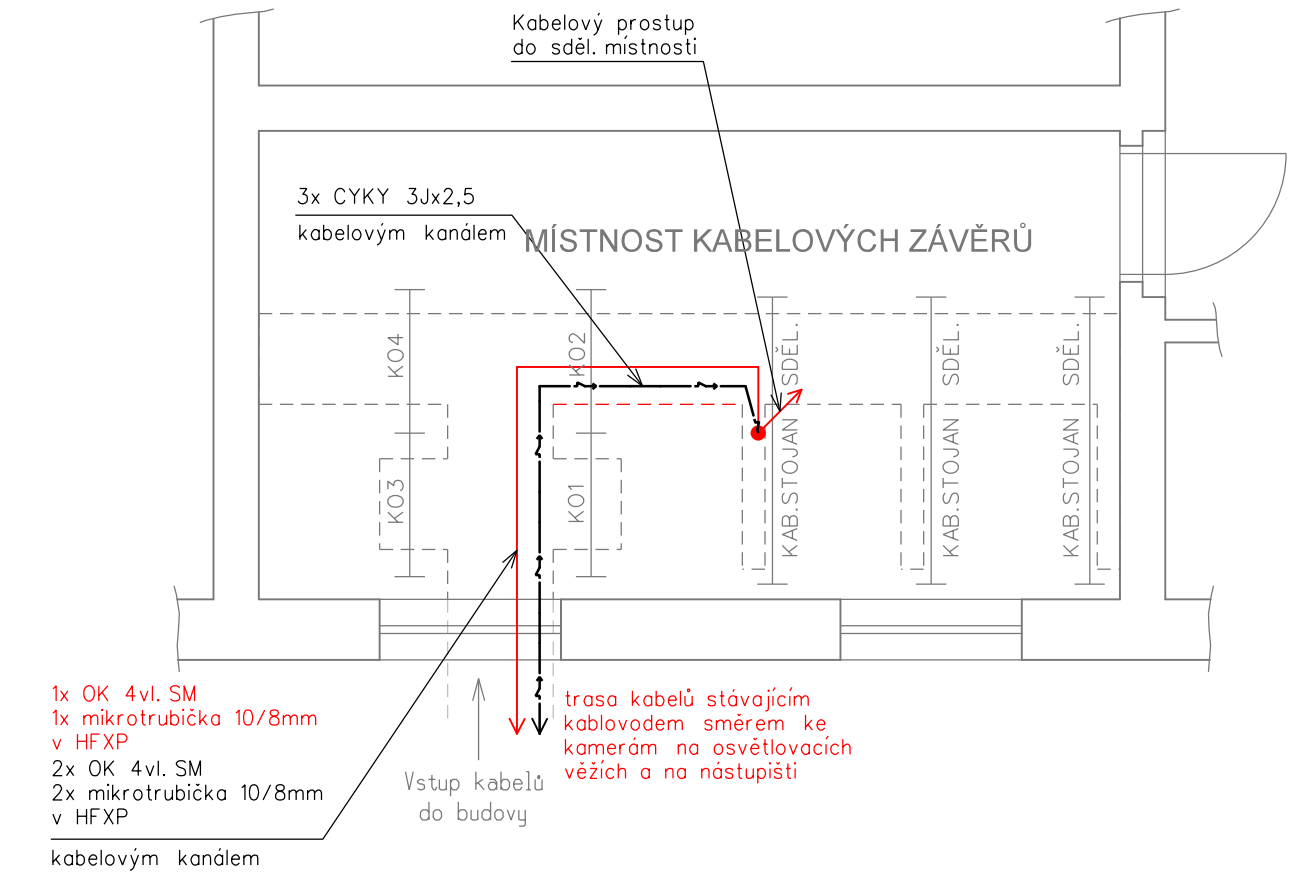

ŽST. VELIM, TECHNOLOGICKÁ BUDOVA 2.NP

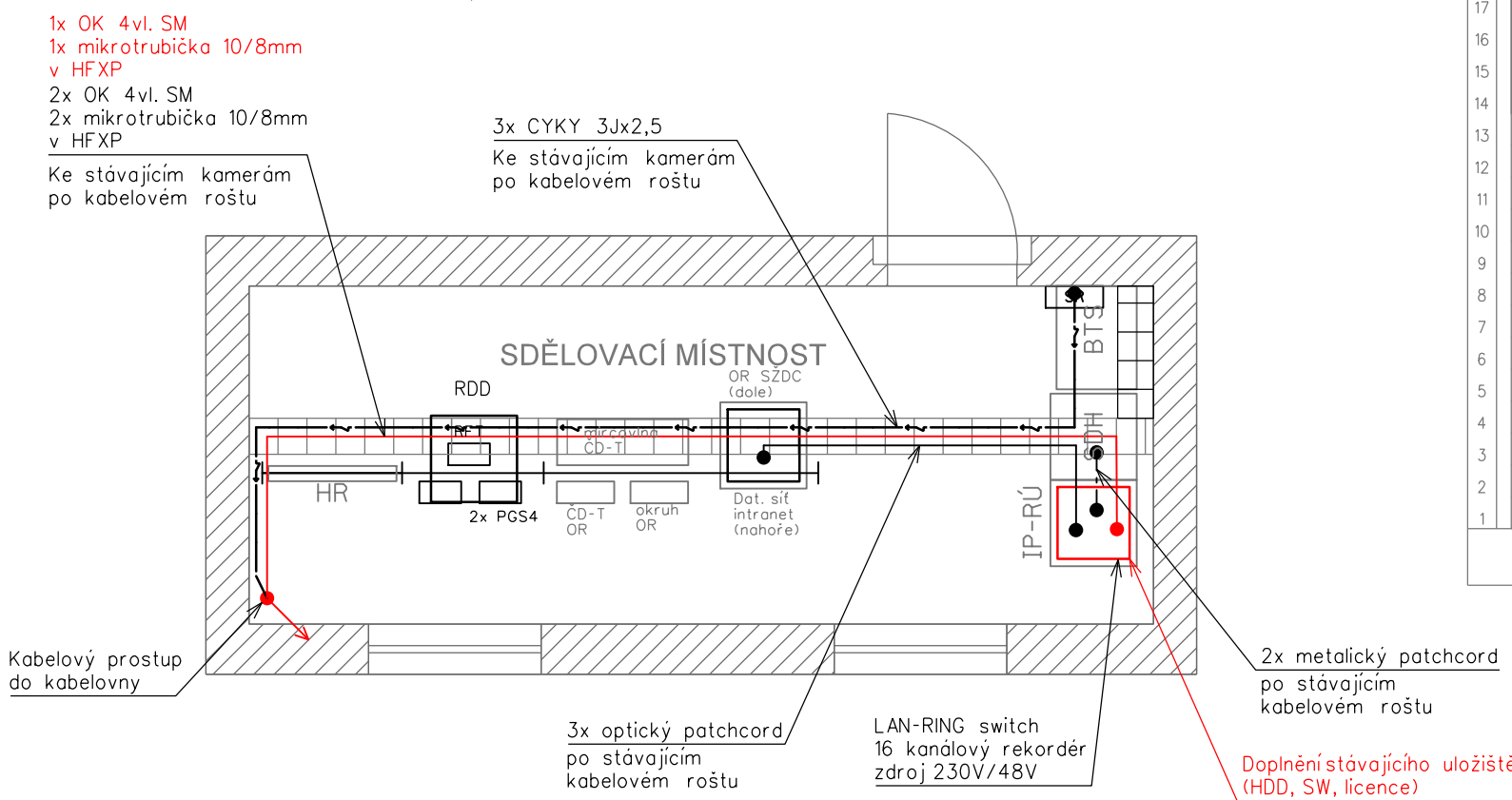

skříň 19"42u 600x600

Doplnění stávajícího uložště (HDD, SW, licence)

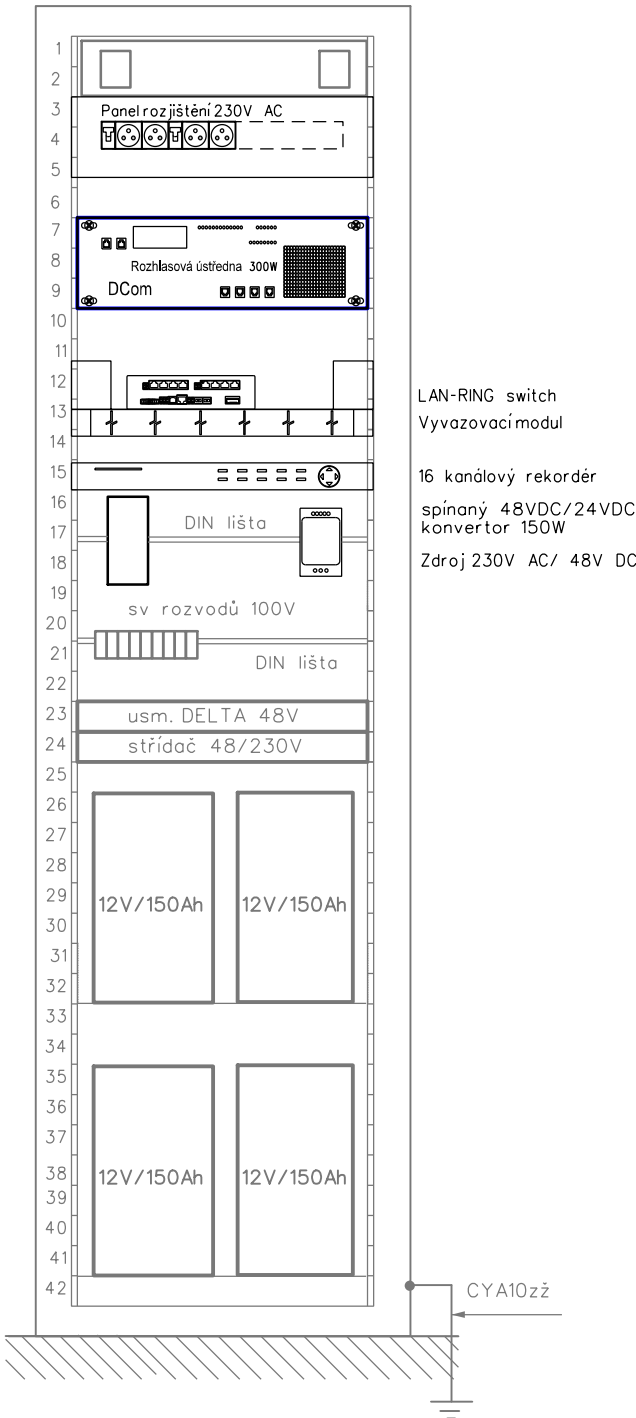
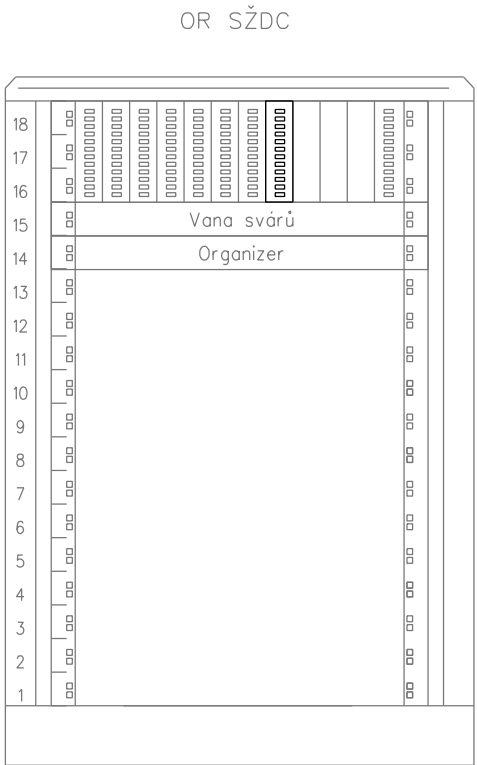

Doplnění stávajícího uložště (HDD, SW, licence)

zálohované napájení,  
napájeno ze střídače  
48V/230V

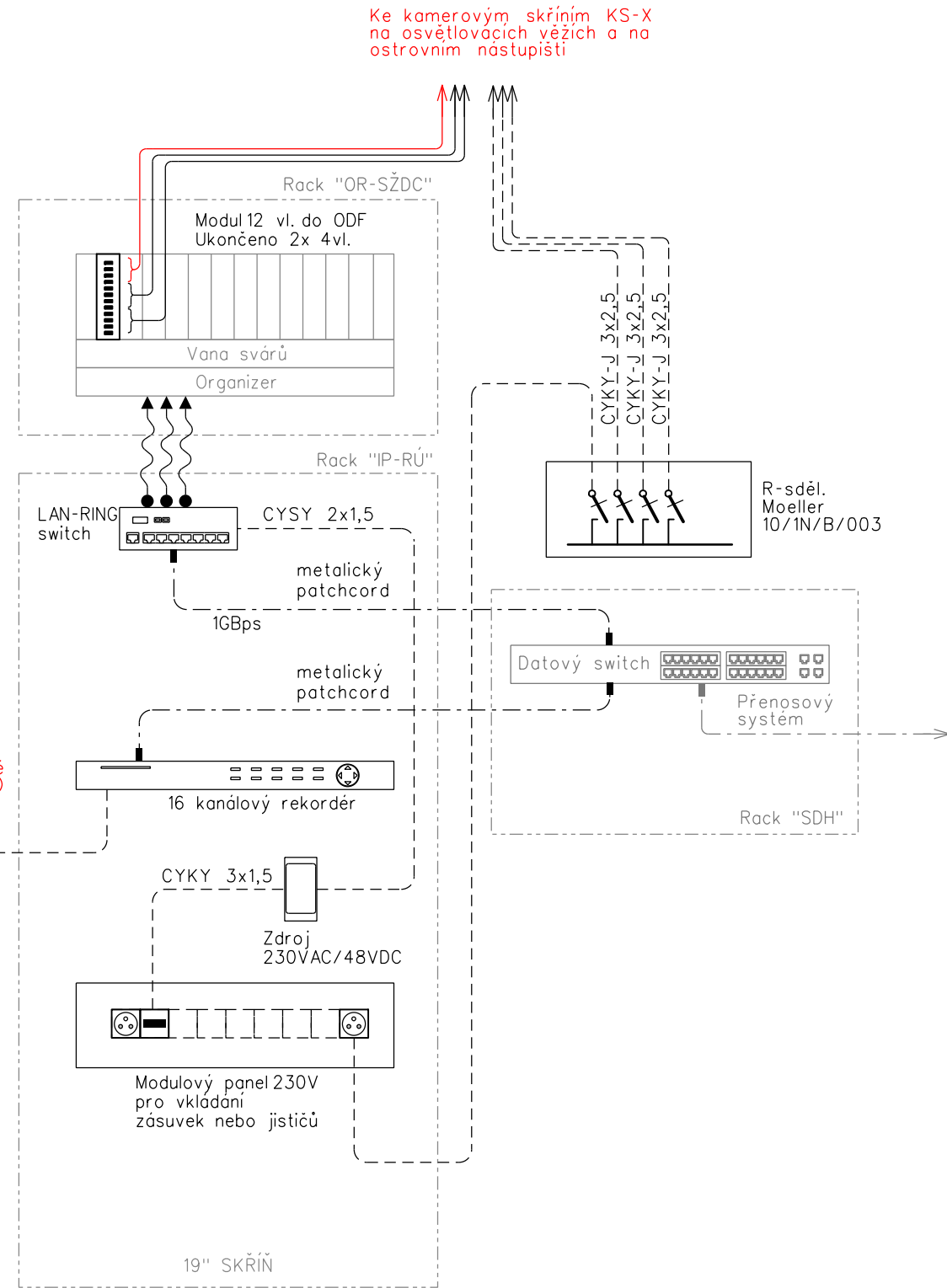

ČERVENĚ  
MODŘE  
ZELENĚ  
ČERNĚ

- Zařízení vybudovaná v rámci tohoto PS
- Zařízení vybudovaná v rámci jiných PS této stavby
- Zařízení stávající, demontována/přemisťována v rámci tohoto PS
- Zařízení stávající nebo budovaná v rámci jiných staveb

VÝŠKOVÝ SYSTÉM BpV

| Číslo změny: | Obsah změny: | Datum změny: |
|--------------|--------------|--------------|
| 01           | -            | -            |
| 02           | -            | -            |
| 03           | -            | -            |

|           |  |
|-----------|--|
| Investor: | Správa železniční dopravní cesty, státní organizace<br>Dlážděná 1003/7, 110 00 Praha 1 |
|           | Stavební správa západ<br>Sokolovská 278/1955, 190 00 Praha 9                           |

|                               |   |  |
|-------------------------------|---|--|
| Společnost "SP+SEU_VelPo_DSP" | SUDOP PRAHA a.s.<br>Olšanská 1a<br>130 80 Praha 3<br>tel.: +420 267 094 111<br>e-mail: praha@sudop.cz | SUDOP EU a.s.<br>Olšanská 1a<br>130 80 Praha 3<br>tel.: +420 267 094 111<br>e-mail: praha@sudop.cz |
|-------------------------------|---|--|

|                       |   |   |
|-----------------------|---|---|
| Generální projektant: | SUDOP PRAHA a.s.<br>Olšanská 1a<br>130 80 Praha 3<br>tel.: +420 267 094 111<br>e-mail: praha@sudop.cz | Hlavní inženýr projektu:<br>ING. MILOŠ KRAMEŠ |
|                       |   | Garant profese:<br>-                          |

|   |   |                                  |                                   |
|---|---|----------------------------------|-----------------------------------|
| Středisko:<br>ELEKTROTECHNIKY, TRAKCE, SDĚLOVACÍ A ZABEZPEČOVACÍ TECHNIKY |   |                                  |                                   |
| Vedoucí střediska:<br>ING. MARTIN RAIBR                                   | Odpovědný projektant SO, IO, PS:<br>ING. MICHAL DROZD | Vypracoval:<br>ING. MICHAL DROZD | Kontroloval:<br>ING. MARTIN ŠTROF |

|   |  |                              |                       |
|---|--|------------------------------|-----------------------|
| Název akce:   |  | Číslo smlouvy:<br>18 162 201 |                       |
| VELIM - POŘÍČANY, BC                                    |  | Projektový stupeň:<br>DSP    |                       |
| Část:<br>ELEKTRICKÁ POŽÁRNÍ A ZABEZPEČOVACÍ SIGNALIZACE |  | Datum:<br>05/2019            |                       |
| PS 11-02-41 ŽST VELIM, DOPLNĚNÍ KAMEROVÉHO SYSTÉMU      |  | Číslo části:<br>D.1.2.4.1    |                       |
| Název přílohy:  |  | Měřítka:<br>-                | Počet formátů:<br>4A4 |
| UMÍSTĚNÍ ZAŘÍZENÍ V TB ŽST VELIM                        |  | Číslo přílohy:<br>5          |                       |